ÚZEMNÍ PLÁN SVÁROV

HLAVNÍ VÝKRES

Legenda

STAV	NÁVRH	
	5	číslo plochy s rozdílným způsobem využití
		řešené území
		zastavěné území k 1. 8. 2014
		zastavitelné plochy
		biocentra ÚSES
		biokoridory ÚSES
O		plochy občanského vybavení
SO.3	SO.3	plochy smíšené obytné vesnické
V	V	plochy výroby a skladování
DS	DS	plochy pro silniční dopravu
P*	P*	plochy veřejných prostranství
	T*	plochy technické infrastruktury
WT	WT	plochy vodních ploch a toků
Z		plochy zemědělské
K	K	plochy krajinné zeleně
L		plochy lesní

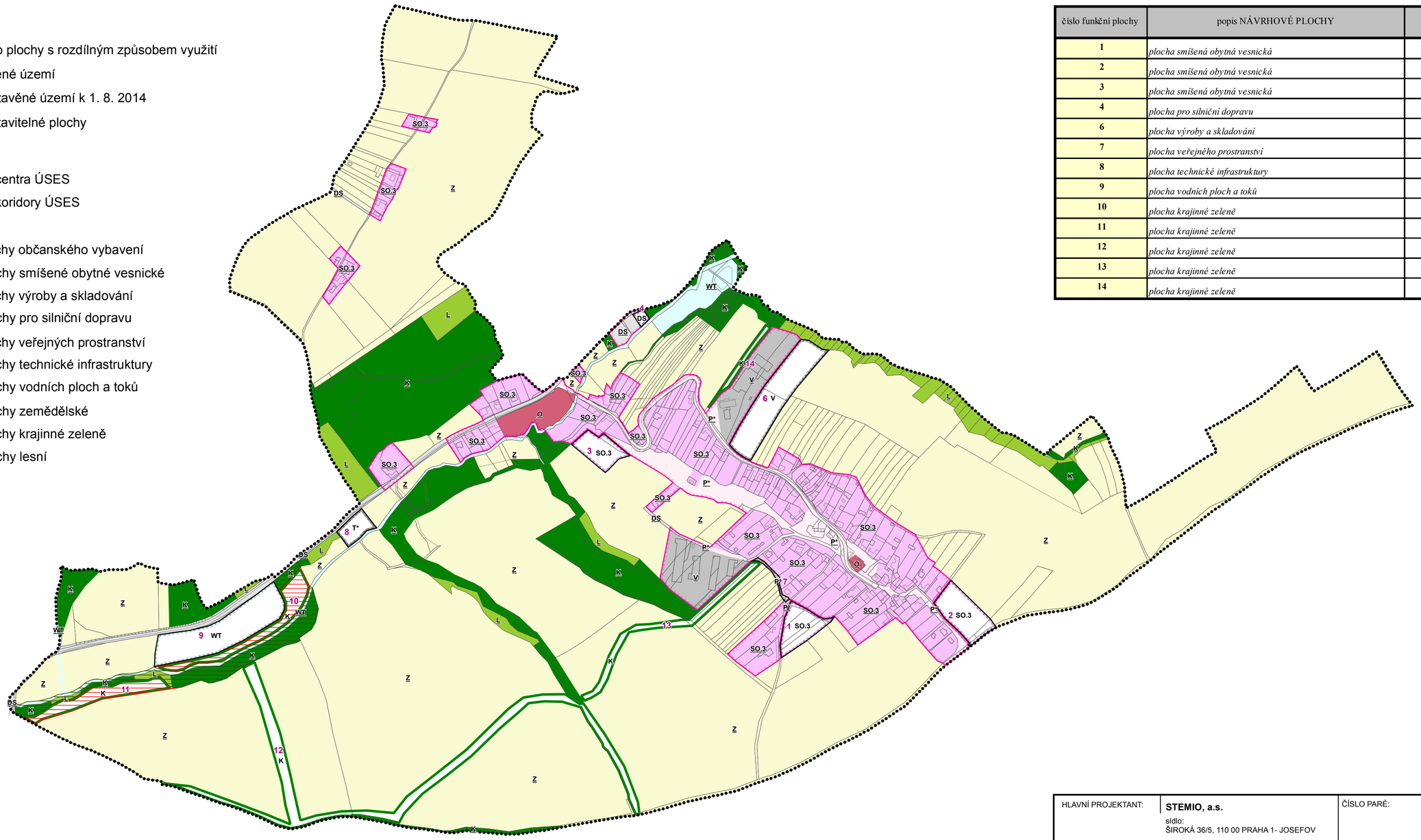

číslo funkční plochy	popis NÁVRHOVÉ PLOCHY	kód	výměra plochy celkem [ha]
1	*plocha smíšená obytná vesnická*	SO.3	0,62
2	*plocha smíšená obytná vesnická*	SO.3	0,8
3	*plocha smíšená obytná vesnická*	SO.3	0,52
4	*plocha pro silniční dopravu*	DS	0,07
6	*plocha výroby a skladování*	V	1,55
7	*plocha veřejného prostranství*	P*	0,08
8	*plocha technické infrastruktury*	T*	0,32
9	*plocha vodních ploch a toků*	WT	1,78
10	*plocha krajinné zeleně*	K	0,85
11	*plocha krajinné zeleně*	K	0,79
12	*plocha krajinné zeleně*	K	3,07
13	*plocha krajinné zeleně*	K	0,85
14	*plocha krajinné zeleně*	K	0,27

ZÁZNAM O ÚČINNOSTI	
Správní orgán, který územní plán vydal:	**Zastupitelstvo obce Svárov**
Datum nabytí účinnosti:	
Jméno, příjmení, funkce a podpis oprávněné úřední osoby pořizovatele, otisk úředního razítka:	

HLAVNÍ PROJEKTANT:	**STEMIO, a.s.** sídlo: ŠIROKÁ 36/5, 110 00 PRAHA 1- JOSEFOV provozovna: J. STAŠI 165, 763 02 ZLÍN- MALENOVICE tel./fax: + 420 577 158 529 mobil: +420 731 653 834 email: zlin@stemio.cz	ČÍSLO PARÉ:	AUTORIZACE:
OBJEDNATEL:	**Obec SVÁROV**	DATUM:	**leden 2016**
POŘIZOVATEL:	**MĚSTSKÝ ÚŘAD UHERSKÉ HRADIŠTĚ** Odbor architektury, plánování a rozvoje	ZAKÁZKA ČÍSLO:	**13_250**
		ARCHITEKT:	**Ing. arch. Vladimír Pokluda**
NÁZEV AKCE:	**ÚZEMNÍ PLÁN SVÁROV**	STUPEŇ:	**ČISTOPIS**
OBSAH:	**HLAVNÍ VÝKRES**	MĚŘÍTKO:	**1:5 000**
		ČÍSLO VÝKRESU:	**I.B2**